

H Corte H - Reforma
1:50

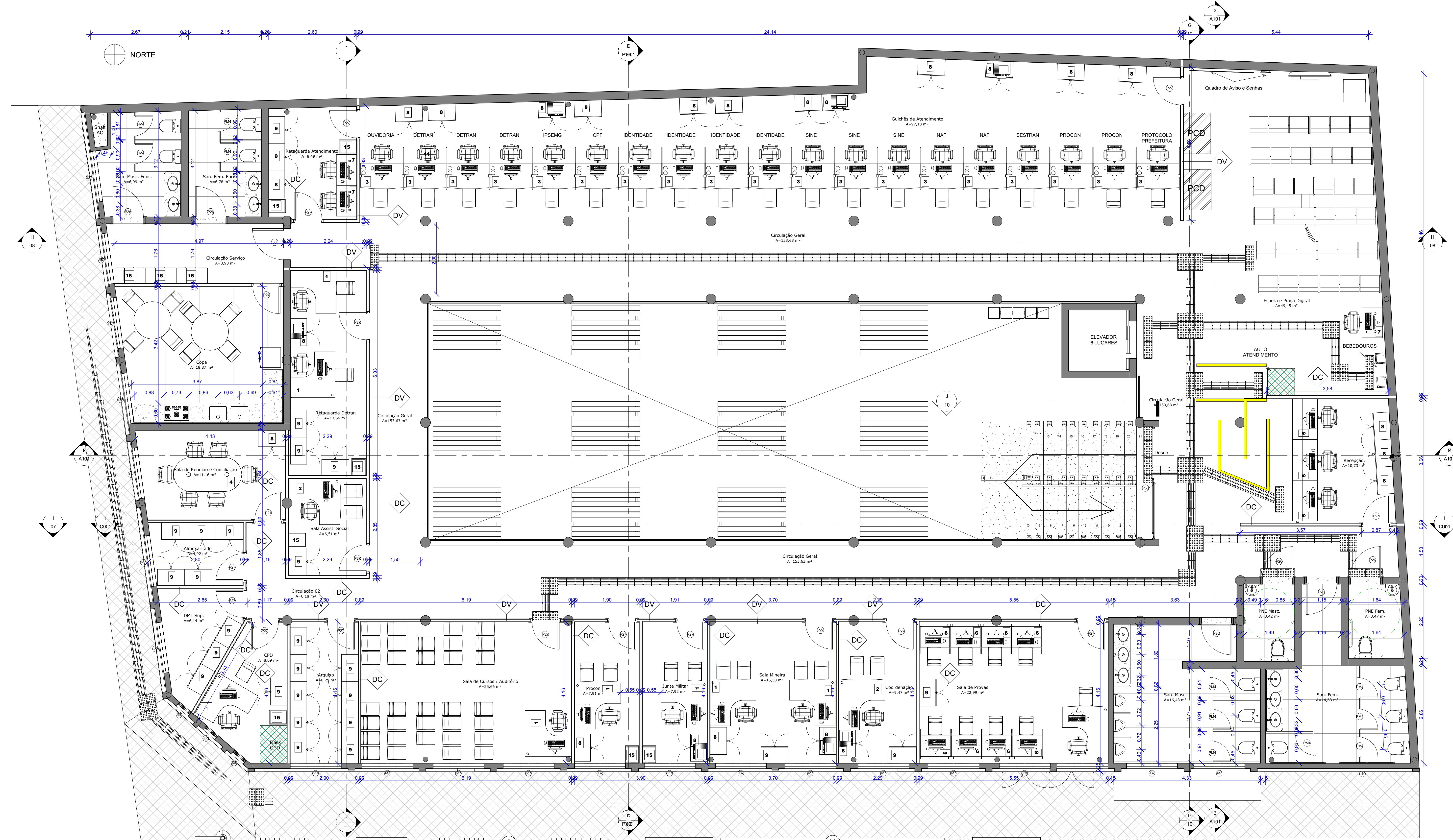

1 Pav. Sup. - Novo Layout
1:50

Tabela de mobiliário			
Tipo	Marca de tipo	Modelo	Contagem
lixeira externa			6
mesa L dois lados retos 1,35m x 1,35m	1	1	15
mesa L 1,35m x 1,50m	2	2	5
Guiche de atendimento	3	3	19
Mesa 6 Lugares	4	4	1
Balcão de Recepção Mod. Linear	5	5	3
Mesa P/ Prova degraf	6	6	8
Estação de Trabalho ET1	7	7	3
Armário Baixo duas portas	8	8	28
Armário Alto Duas Portas	9	9	31
Cadeira Fixa S/ Braços c/ Base em S	10	10	96
Cadeira Gir. Sem Braço	11	11	42
Cadeira Girat. Sem Braço	12	12	9
Longarina de 3 Lug. S/ Braço	13	13	13
TV 65 Pol.	14	14	1
Gaveteiro Volante c/ 3 Gavetas	15	15	9
gaveteiro 12 unidades	16	16	3
Mesa 4 Lugares UAI	17	17	2
Impressora	18	18	12
Quadro de Avisos	19	19	1
Computador de mesa	20	20	53
Panel eletrônico senha	21	21	1
Total geral:			361

Tabela de porta Finalizado						
Tipo	Largura	Altura	Descrição	Quantidade	Fase criada	Fase demolida
24	0,81 m	2,13 m	porta de Madeira comum	1	Finalizado	Nenhum
30	0,92 m	2,03 m	porta de acesso madeira	6	Reforma	Nenhum
79	0,89 m	2,50 m	porta de acesso madeira	1	Finalizado	Nenhum
P26	0,90 m	2,10 m	Porta madeira com Barra - NBR 9050	11	Reforma	Nenhum
P27	0,80 m	2,00 m	Porta acesso madeira maple divisória	18	Finalizado	Nenhum
P48	2,40 m	2,50 m	Porta Camarão com esquadria de madeira, múltiplas folhas	1	Reforma	Nenhum
P49	1,85 m	2,50 m	Porta Camarão com esquadria de madeira, múltiplas folhas	1	Reforma	Nenhum
P50	3,23 m	2,20 m	Porta Dupla de Correr com fechamento em vidro	1	Reforma	Nenhum
P52	1,90 m	2,50 m	Porta Camarão com esquadria de madeira, múltiplas folhas	1	Finalizado	Nenhum
PM4	0,60 m	1,80 m	Porta de Madeira 1 folha de abrir Lisa	17	Finalizado	Nenhum

Tabela de Piso Finalizado			
Tipo	Área	Perímetro	Volume
cimento 100x100	330,87 m²	79,92 m	104,22 m³
Laje 04cm de Concreto	2,90 m²	7,73 m	0,35 m³
Laje 04cm de Concreto acabada	31,54 m²	23,76 m	1,26 m³
laje 15cm pintada	9,74 m²	121,47 m	1,48 m³
laje 30cm	318,37 m²	284,66 m	95,51 m³
laje 30cm PINTURA EPOXI	586,36 m²	168,88 m	177,08 m³
piso fonte	84,34 m²	39,30 m	33,74 m³
piso grade	192,47 m²	200,13 m	4,81 m³
Porcelanato 60x60 AC3	39,73 m²	64,44 m	0,60 m³
Porcelanato 100x100 AC3	136,90 m²	173,37 m	2,05 m³
terra	49,67 m²	59,11 m	29,80 m³
terra fina	721,43 m²	123,65 m	14,43 m³
Total geral:	2504,31 m²	1346,42 m	465,33 m³

LEGENDA DIVISÓRIAS	
	Divisória de Vidro
	Divisória Cega

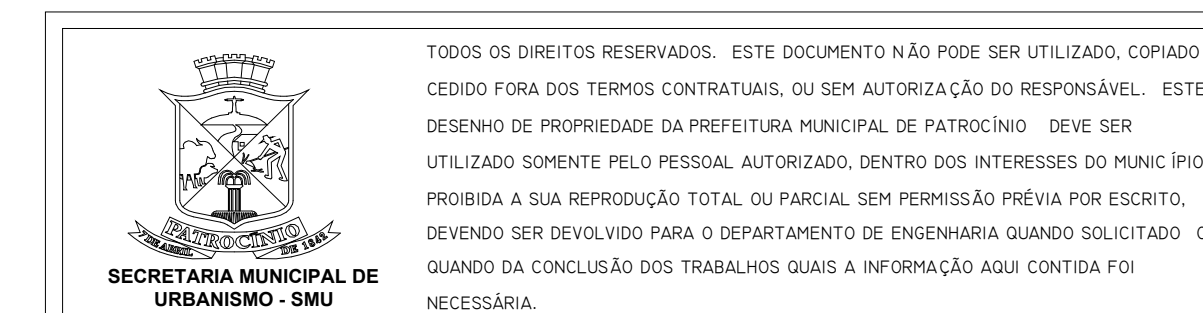

TODOS OS DIREITOS RESERVADOS. ESTE DOCUMENTO NÃO PODE SER UTILIZADO, COPIADO OU REPRODUZIDO SEM A AUTORIZAÇÃO DO PROPRIETÁRIO. ESTE PROJETO É DE PROPRIEDADE DA PREFEITURA MUNICIPAL DE PATROCÍNIO. DEVE SER UTILIZADO SOMENTE PELO PESSOAL AUTORIZADO, DENTRO DOS INTERESSES DO PLANO IPD. É PROIBIDA A SUA REPRODUÇÃO TOTAL OU PARCIAL SEM PERMISSÃO PRÉVIA POR ESCRITO. DEVENDO SER DEVOLVIDO PARA O DEPARTAMENTO DE ENGENHARIA QUANDO SOLICITADO. QUANDO DA CONCLUSÃO DOS TRABALHOS QUASE A ENTREGA DA AGUA CONTÉBIA FOR NECESSÁRIA.	
TÍTULO: PROJETO DE LEVANTAMENTO CADASTRAL E REFORMA SEM ACRÉSCIMO	
USO: PÚBLICO: MERCADO MUNICIPAL DE PATROCÍNIO	
DETALHE: PLANTA BARRA RAY SUPERIOR LAYOUT E CORTES REFORMA	
PROPRIETÁRIO: MUNICÍPIO DE PATROCÍNIO	DOCUMENTO: CNPJ: 18.468.033/0001-26
ENDEREÇO DO IMÓVEL: RUA MARECHAL FLORIANO, ESQUINA COM ARTUR BOTELHO, Nº 72, CENTRO - PATROCÍNIO/MS	
DESPA: AUTOR DO PROJETO DE REFORMA: JOSE FERREIROS DA SILVA PROFESSOR DE URBANISMO CAU A 154.454-4	RT:
S.M.U.M.A.:	PROPRIETÁRIO: MUNICÍPIO DE PATROCÍNIO CNPJ: 18.468.033/0001-26

OBSERVAÇÃO:
A ÁREA A SER DEMOLIDA DECLARADA NO SELO EXISTE APENAS NA DOCUMENTAÇÃO EMITIDA EM 01/11/2000. A ÁREA, NA ÉPOCA, FOI APURADA A MAIOR DO QUE LEVANTADO ATUALMENTE, POR ISSO A DIFERENÇA DE 49,49M².

Nº DE UNIDADES	Nº DE PARCELOS	ÁREA DO LOTE	ÁREA DE PROJEÇÃO (m²)	TAXA DE COBERTURA (%)	TAXA DE OCUPAÇÃO (%)	COEFICIENTE DE PERMEABILIDADE (CA)
32	02	755,02	755,02	20,5	100,00	0,00
ÁREAS CONSTRUTIVAS (m²)		ÁREAS DE SERVIÇOS (m²)		ÁREAS DE RECREIO (m²)		TOTAL (m²)
PRINCIPAL	1.414,02m²	-	49,49m²	-	-	1.364,53m²
DEPENDENCIA						
SETOR	08	003	043	ESCALA:	DATA:	FOLHA:
				1 : 50	05/12/2025	08/02/2026