

GREIDE DA RUA - FURTADO DE MENEZES

Escala 1:100

GREIDE DA RUA - AVENIDA MARCIANO PIRES

Escala 1:100

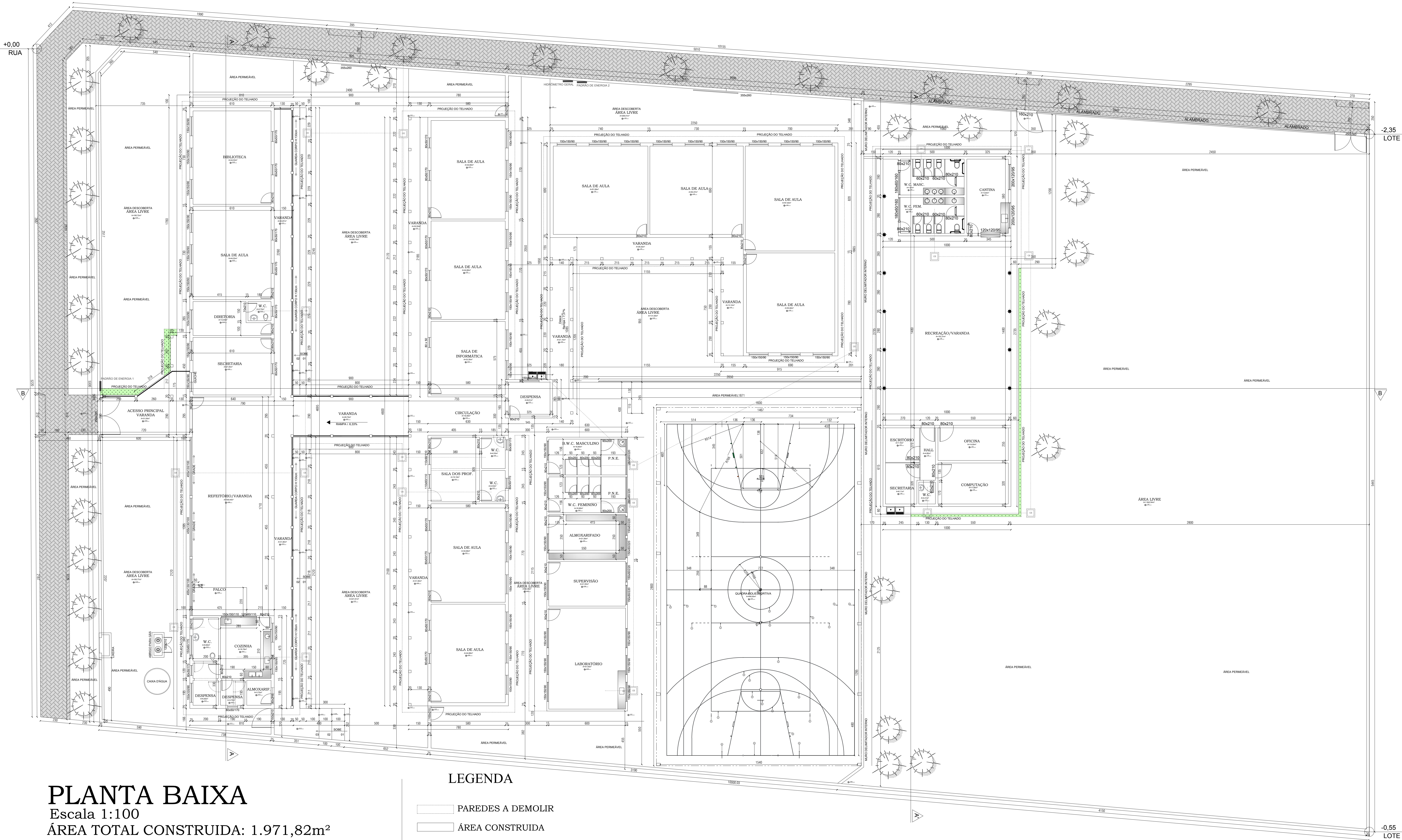

LEGENDA

- CE CAIXA DE ESGOTO 60X60cm
- CG CAIXA DE GORDURA 60X60cm
- PAREDES A DEMOLIR
- ÁREA PERMEÁVEL

QUADRO DE ÁREAS

ESCOLA LÍBIA LASSI LOPES	
ESCOLA	842,67m²
REFEITÓRIO / VARANDA	109,44m²
ACESSO PRINCIPAL / VAR.	31,05m²
VARANDAS	267,17m²
ÁREA TOTAL CONSTRUÍDA	1.250,32m²
CASI - CENTRO DE A. SOCIO INFANTIL	
CENTRO SOCIAL	120,19m²
RECREAÇÃO/VARANDA	153,31m²
ÁREA TOTAL CONSTRUÍDA	273,50m²
QUADRA	448,00m²
ÁREA TOTAL CONST. GERAL	1.971,82m²

TÍTULO:	PROJETO DE ACRÉSCIMO				
USO:	INSTITUCIONAL				
DETALHES:	PLANTA BAIXA, QUADRO DE ÁREAS E GREIDE				
PROPRIETÁRIO:	PREFEITURA MUNICIPAL DE PATROCÍNIO		DOCUMENTO:	CNPJ: 18.468.033/0001-28	
ENGENHEIRO:	RAIANE ANICESIO SILVA - CREA 260.930/20				
DAEPA:	PROJETO RAIANE ANICESIO SILVA-10431 231648		<div>PROJETO DE ACRÉSCIMO PROJETO DE ACR</div>		

FACHADA -AV. MARCIANO PIRES

Escala 1:100

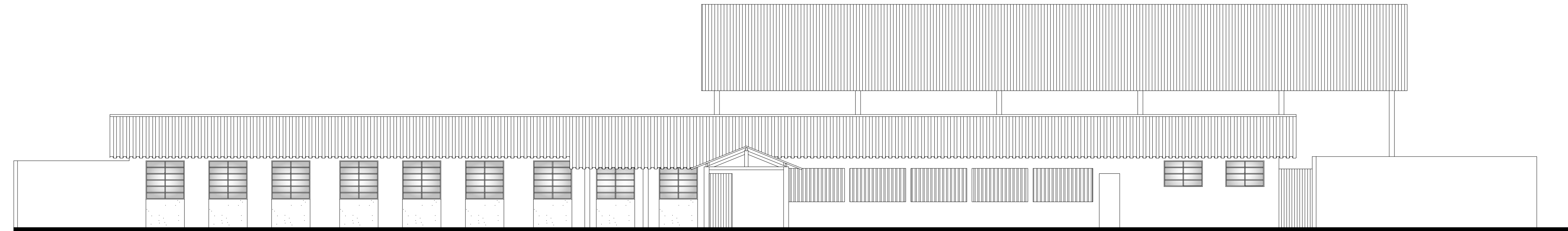

FACHADA - RUA FURTADO DE MENEZES

Escala 1:100

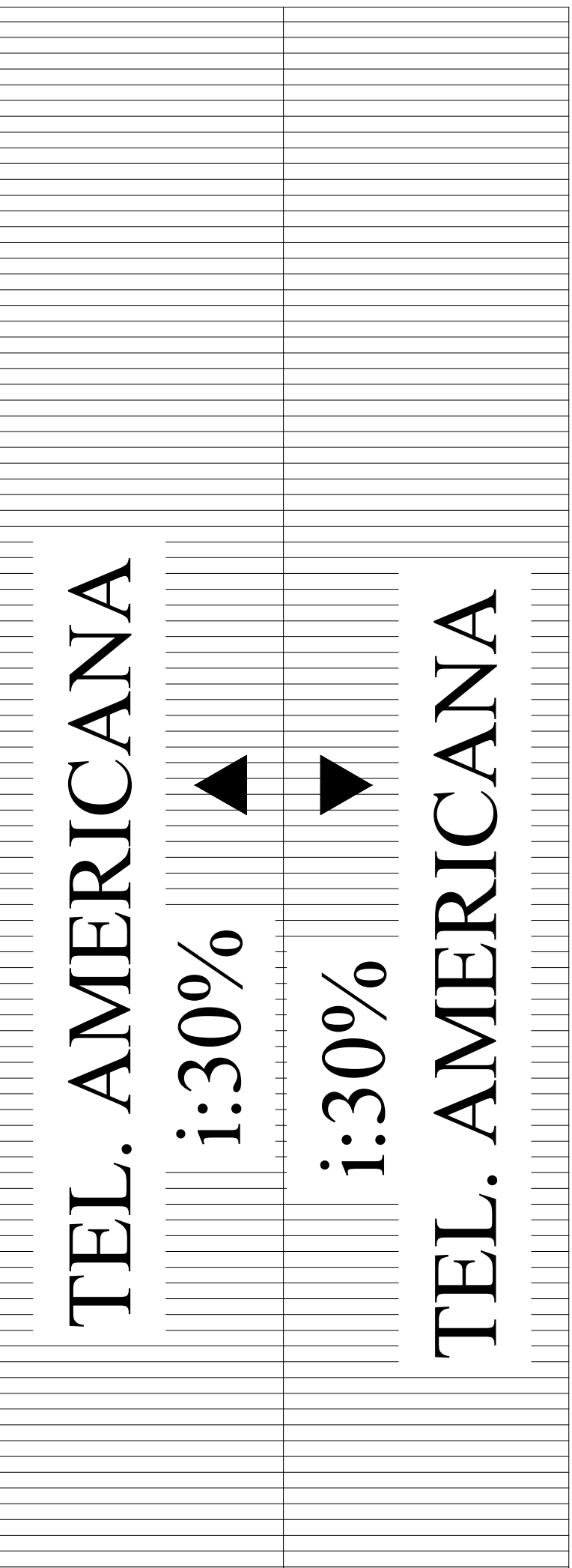
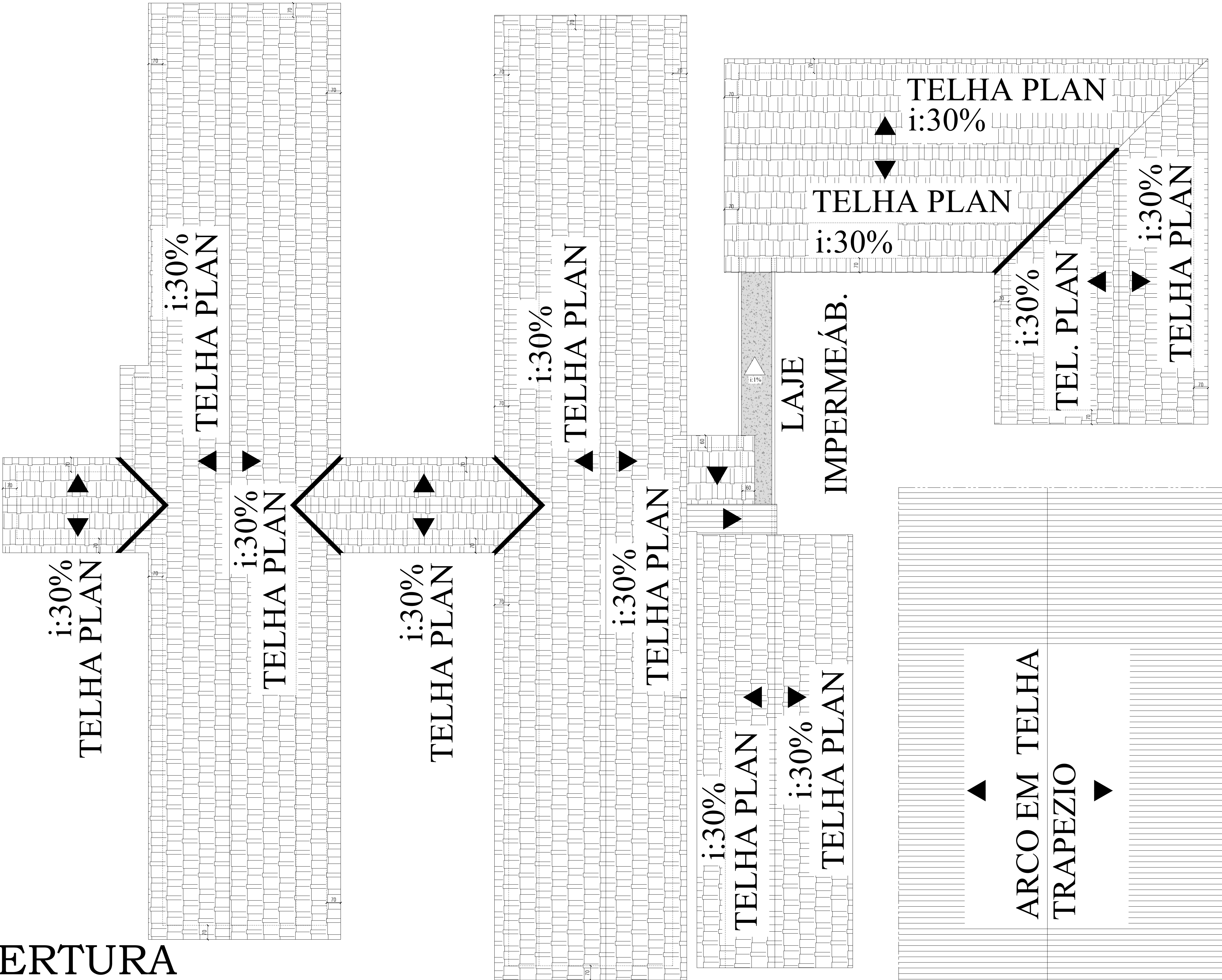
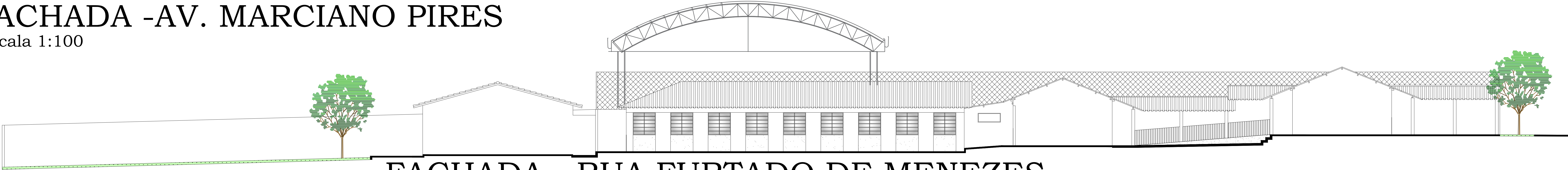

LEGENDA

- CE CAIXA DE ESGOTO 60X60cm
- CG CAIXA DE GORDURA 60X60cm
- PAREDES A DEMOLIR
- ÁREA PERMEÁVEL

TÍTULO- PROJETO DE ACRÉSCIMO															
USO- INSTITUCIONAL															
DETALHES- COBERTURA E FACHADA															
PROPRIETÁRIO- PREFEITURA MUNICIPAL DE PATROCÍNIO				DOCUMENTO- CNPJ: 18.468.033/0001-26											
ENDEREÇO- AVENIDA MARCIANO PIRES, 225, BAIRRO SANTO ANTÔNIO - PATROCÍNIO-MG				<div>PROJETO</div> <div><div>RAIANE ANICÉSIO SILVA-1043123-1648</div><div>RAIANE ANICÉSIO SILVA</div><div>ENGENHEIRA CIVIL - CREA 250.932/D</div></div> <div>RESP. TÉCNICO-</div> <div></div>											
DAEPA-															
SMUMA-															
PROPRIETÁRIO-															
PREFEITURA MUNICIPAL DE PATROCÍNIO CNPJ: 18.468.033/0001-26															
<p>O responsável técnico, pela obra e/ou autor do projeto assume perante o município e terceiros que todas as condições previstas no projeto de arquitetura estão de acordo com as NBRs</p>															
Nº. DE UNIDADES		Nº. DE PAVIMENTO		ÁREA DO LOTE		ÁREA DE PROJEÇÃO		ZONAMENTO SIGLA		TAXA DE OCUPAÇÃO %		ÁREA PERMEÁVEL %		COEFICIENTE APROVEITAMENTO	
01		01		5.372,23m2		1.971,82m2		Z.M.		36,70%		10,25%		0,37	
ÁREAS (m2)		CONSTRUIDA		A INCLUIR		A DEMOLIR		A CONSTRUIR							
A. EDUCACIONAL		1.250,32m²		-		-		-		1.971,82m²					
A. SOCIAL		273,50m²		-		-		-							
QUADRA		-		-		-		448,00m²							
SETOR		QUADRA		LOTE		ESCALA		DATA		FOLHA					
28		12		165		INDICADA		OUT/2023		02 /03					

COBERTURA

Escala 1:100

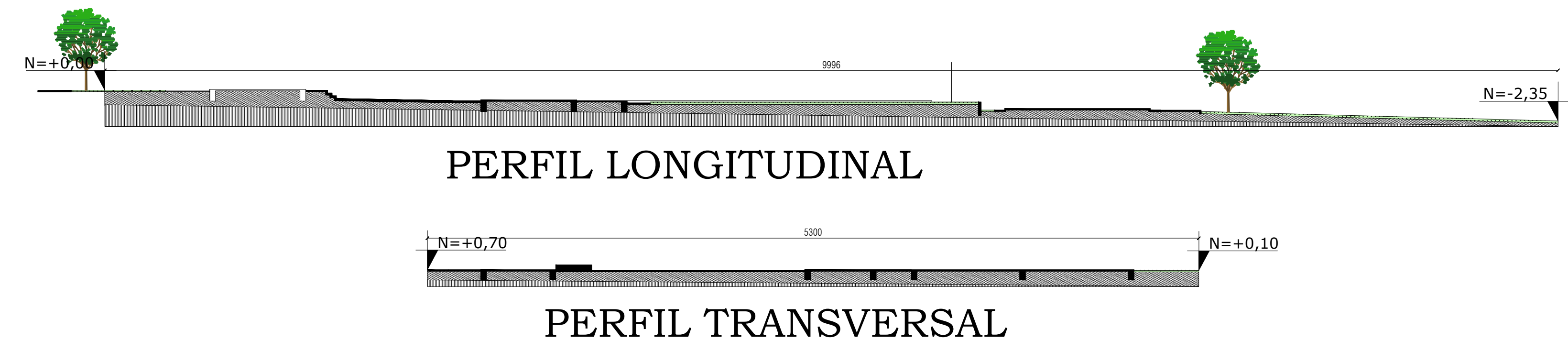
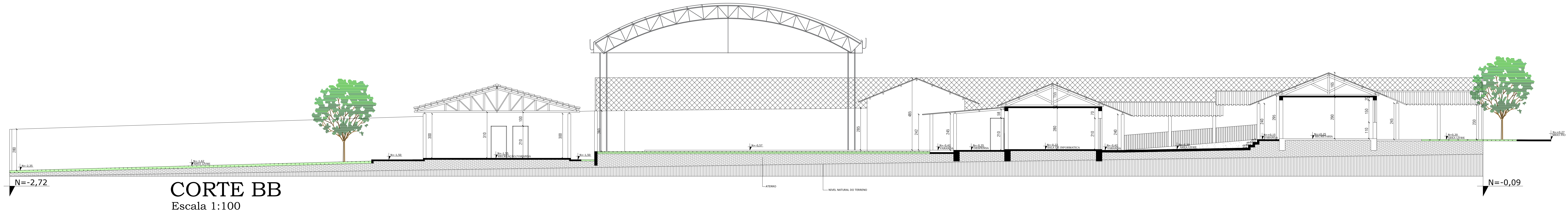

PERFIS DO TERRENO
Escala 1:250

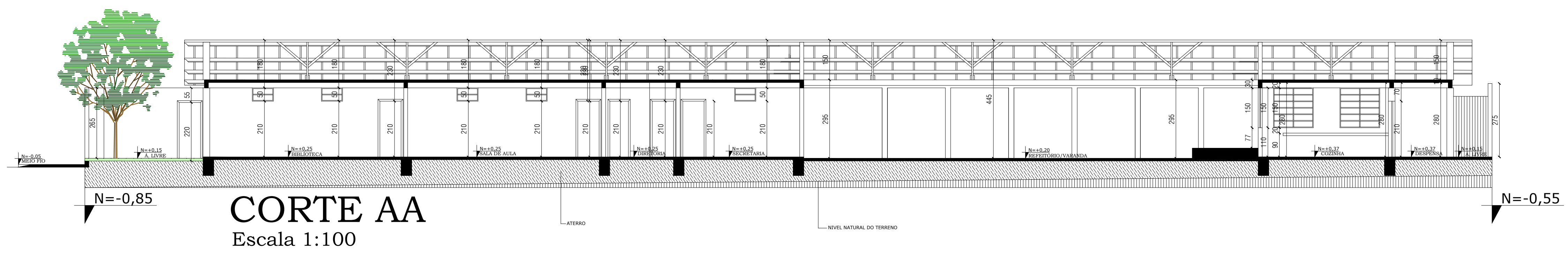

LEGENDA

- CE CAIXA DE ESGOTO 60X60cm
- CG CAIXA DE GORDURA 60X60cm
- PAREDES A DEMOLIR
- ÁREA PERMEÁVEL

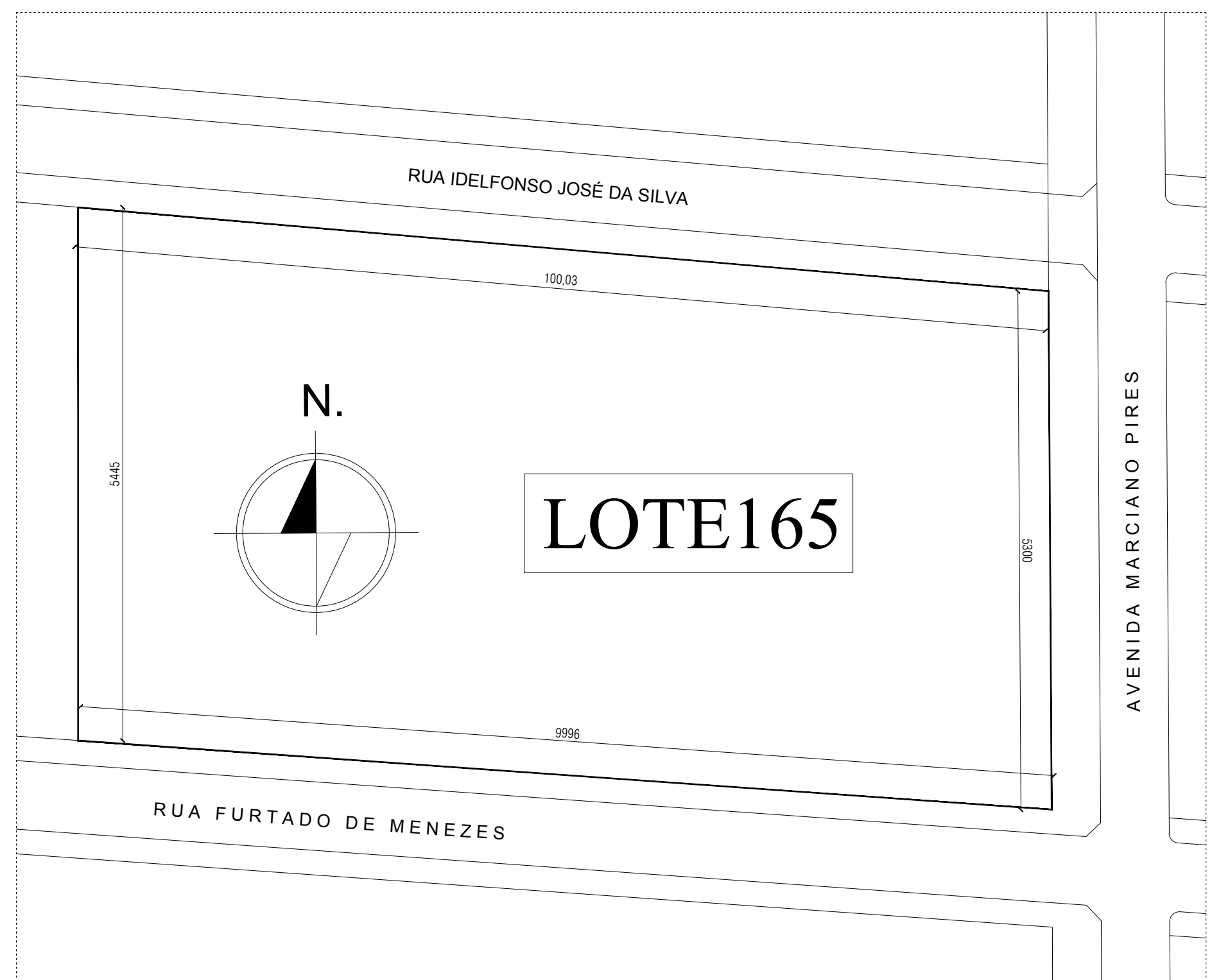
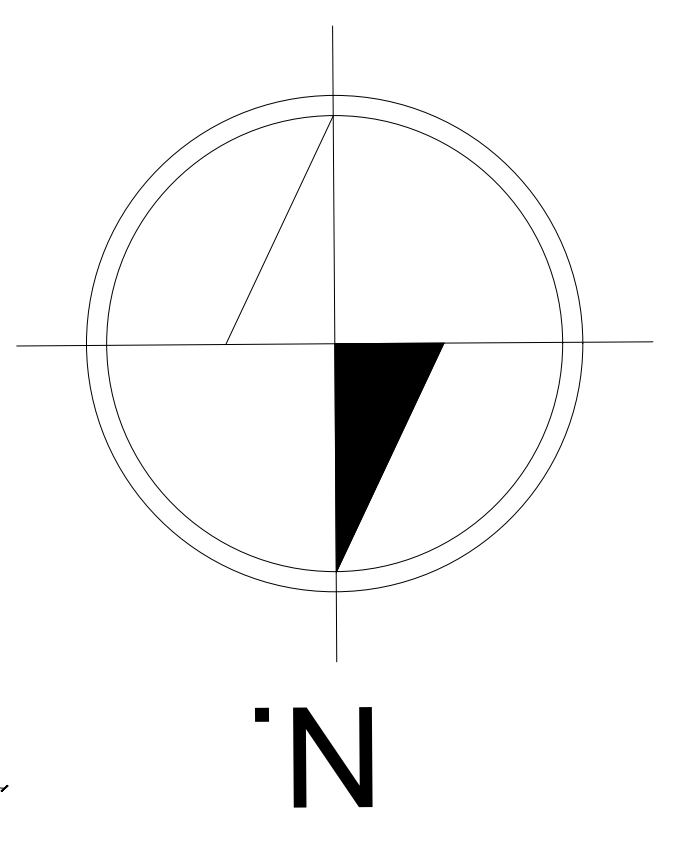

SITUAÇÃO
Escala 1:500



IMPLANTAÇÃO
Escala 1:250

TÍTULO- PROJETO DE ACRÉSCIMO							
USO- INSTITUCIONAL							
DETALHES- CORTES, PERFEIL DO TERRENO, IMPLANTAÇÃO E SITUAÇÃO							
PROPRIETÁRIO- PREFEITURA MUNICIPAL DE PATROCÍNIO	DOCUMENTO- CNPJ.: 18.468.033/0001-26						
ENDEREÇO- AVENIDA MARCIANO PIRES, 225, BAIRRO SANTO ANTÔNIO - PATROCÍNIO-MG							
DAEPA-	PROJETO						
	<div>RAIANE ANICÉSIO SILVA-1043123 1648</div> <div><div>RAIANE ANICÉSIO SILVA</div><div>ENGENHEIRA CIVIL - CREA 250.932/D</div></div>						
	RESP. TÉCNICO-						
SMUMA-	PROPRIETÁRIO-						
	<div>PREFEITURA MUNICIPAL DE PATROCÍNIO</div> <div>CNPJ.: 18.468.033/0001-26</div>						
O responsável técnico, pela obra e/ou autor do projeto assume perante o município e terceiros que todas as condições previstas no projeto de arquitetura estão de acordo com as NBRs							
Nº DE UNIDADES	Nº DE PAVIMENTO	ÁREA DO LOTE	ÁREA DE PROJEÇÃO	ZONAMENTO	TAXA DE OCUPAÇÃO %	ÁREA PERMEÁVEL %	COEFICIENTE APROVEITAMENTO
01	01	5.372,23m²	1.971,82m²	Z.M.	36,70%	10,25%	0,37
ÁREAS (m2)	CONSTRUÍDA	A INCLUIR	A DEMOLIR	A CONSTRUIR			
A. EDUCACIONAL	1.250,32m²	-	-	-			
A. SOCIAL	273,50m²	-	-	-			1.971,82m²
QUADRA	-	-	-	-	448,00m²		
SETOR	QUADRA	LOTE	ESCALA	DATA	FOLHA		
28	12	165	INDICADA	OUT/2023	03 / 03		