

PLANTA BAIXA
área : 1.063,18
Escala 1:100

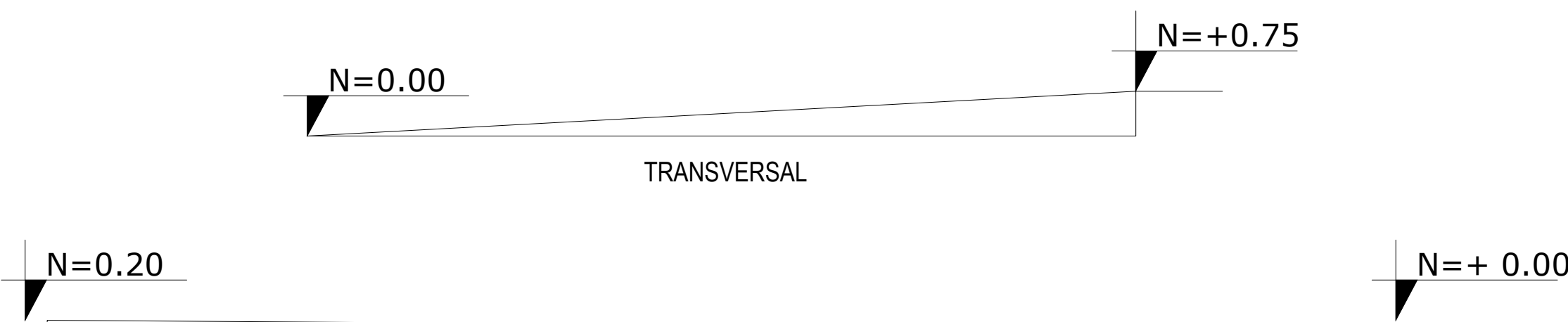

PERFIS DO TERRENO

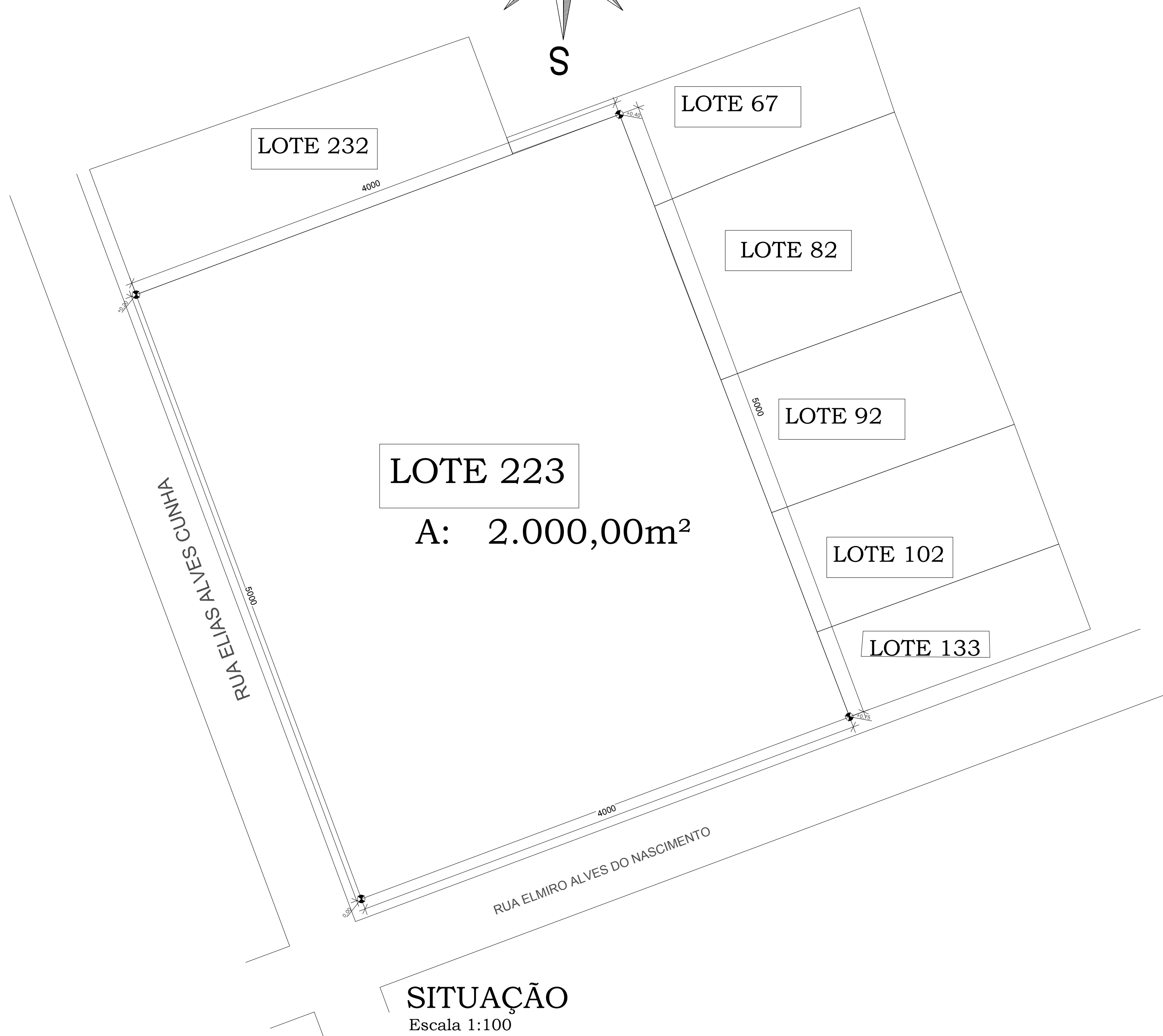
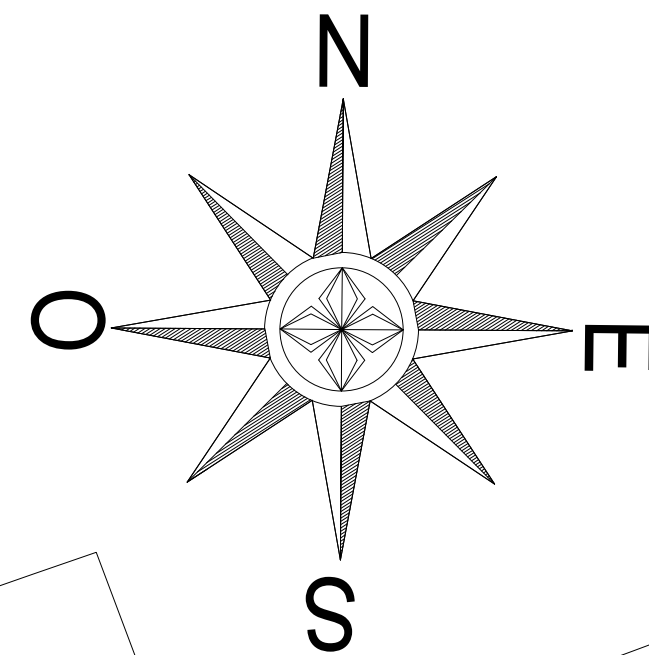

SITUAÇÃO
Escala 1:100

QUADRO DE ÁREAS		
DENOMINAÇÃO	ÁREAS (M²)	TOTAL (M²)
ÁREA APROVADA	780,39	ÁREA A CONSTRUIR = 359,55 ÁREA DE PROJEÇÃO = 1.139,94 ÁREA DO TERRENO = 2.000,00
ÁREA A CONSTRUIR	359,55	COEFICIENTES TAXA DE OCUPAÇÃO = 56,99% COEFICIENTE DE APROVEITAMENTO = 0,53

FNDE
Fundo Nacional de Desenvolvimento da Educação

Ministério da Educação

BRASIL
GOVERNO FEDERAL

O DESENHO UTILIZADO É O PROJETO PADRÃO - FNDE PARA ESCOLA COM 12 SALAS DE AULA ADEQUANDO-O PARA 8 SALAS.

SECRETARIA MUNICIPAL DE URBANISMO - SMU

TODOS OS DIREITOS RESERVADOS. ESTE DOCUMENTO NÃO PODE SER UTILIZADO, COPIADO OU Cedido FORA DOS TERMOS CONTRATUAIS OU SEM AUTORIZAÇÃO DO RESPONSÁVEL. ESTE DESENHO DE PROPRIEDADE DA PREFEITURA MUNICIPAL DE PATROCÍNIO DEVE SER UTILIZADO SOMENTE PELO PESSOAL AUTORIZADO, DEVIDO DOS INTERESSES DO MUNICÍPIO. É PROIBIDA A SUA REPRODUÇÃO TOTAL OU PARCIAL SEM PERMISSÃO PRÉVIA POR ESCRITO, DEVIDO SER DEVIDO PARA O DEPARTAMENTO DE ENGENHARIA QUANDO SOLICITADO OU QUANDO DA CONCLUSÃO DOS TRABALHOS QUE A INFORMAÇÃO ASSIM CONTEDA FOR NECESSÁRIA.

TÍTULO: PROJETO DE ACRÉSCIMO							
OBJ: INSTITUCIONAL							
DETALHE: PLANTA BAIXA, SITUAÇÃO E PERFIL DO TERRENO							
PROPRIETÁRIO:	MUNICÍPIO DE PATROCÍNIO		DOCUMENTO:	CNPJ: 18.468.033/0001-26			
ENDEREÇO DO PROJETO: R. ELMIRO ALVES DO NASCIMENTO COM ELIAS ALVES CUNHA, 255 - CONSTANTINO, PATROCÍNIO							
DATA:	01/02/2023		DATA DO PROJETO:	01/02/2023			
PROJETO:			RAIANE ANICÉSIO SILVA-1081 231648				
EXECUÇÃO:			RAIANE ANICÉSIO SILVA-1081 231648				
PROPRIETÁRIO:			MUNICÍPIO DE PATROCÍNIO CNPJ: 18.468.033/0001-26				
O RESPONSÁVEL TÉCNICO PELA OBRA E/OU AUTOR DO PROJETO ASSUME PERANTE O MUNICÍPIO E TERCEIROS QUE TODAS AS CONDIÇÕES PREVISTAS NO PROJETO ARQUITETÔNICO ESTÃO DE ACORDO COM AS NBR'S E CÓDIGO CIVIL BRASILEIRO.							
M² DE UNIDADES	M² DE PAVIMENTOS	M² DE ÁREA DO LOTE (m²)	M² DE ÁREA DE PROJEÇÃO (m²)	M² DE ZONAMENTO URBANO (m²)	M² DE TAXA DE OCUPAÇÃO (%)	M² DE COEFICIENTE DE APROVEITAMENTO (CA) (%)	
01	01	2.000,00	1.139,94	Zn	56,99%	12,3%	0,57
ÁREAS CONSTRUTIVAS (m²)	ÁREAS DE APROVEITAMENTO (m²)	ÁREAS DE PROJEÇÃO (m²)	ÁREAS DE PROJEÇÃO (m²)	ÁREAS DE PROJEÇÃO (m²)	ÁREAS DE PROJEÇÃO (m²)	ÁREAS DE PROJEÇÃO (m²)	TOTAL (m²)
PRINCIPAL	780,39	-	-	359,55	-	-	1.139,94
DEPENDÊNCIA	-	-	-	-	-	-	-
SETOR:	QUADRA:	LOTE:	ESCALA:		DATA:	FOLHA:	
14	08	223	INDICADA		FEV/2023	01 / 03	



LEGENDA



 <p>FUNDE Fundação Nacional de Educação</p>	<p>Ministério da Educação</p>	 <p>GOVERNO DO BRASIL PAÍS DOS PESSOAS</p>					
<h2>O DESENHO UTILIZADO É O PROJETO PADRÃO - FNDE</h2> <h2>PARA ESCOLA COM 16 SALAS DE AULA ADEQUANDO-O PARA 8 SALAS.</h2>							
<div style="display: flex; justify-content: space-between;"> <div style="width: 25%;">  <p>SECRETARIA MUNICIPAL DE EDUCAÇÃO - SEMU</p> </div> <div style="width: 75%;"> <p>TODOS OS DADOS RESPOSTADOS - ESTE DOCUMENTO NÃO PODE SER UTILIZADO, COPIADO OU CRIADO FORA DOS SISTEMAS AUTORIZADOS, QUE SEJA AUTORIZADA(S) DAS RESPONSABILIDADES - ESTE DESENHO DE PROPRIEDADE DA PREFEITURA MUNICIPAL DE PATROCÍNIO DEVE SER UTILIZADO SOMENTE POR PESSOAL AUTORIZADO, SOB OS INTERESSES DO MUNICÍPIO. E PROIBIDA A SUA REPRODUZIR TOTAL OU PARCIAL SEM PERMISSÃO PRÉVIA POR ESCRITO, QUANDO DA CONCLUSÃO DOS TRABALHOS FORAM TAMBÉM A INFORMAÇÃO AQUI CONTIDA FOI NECESSÁRIA.</p> </div> </div>							
<h1>PROJETO DE ACRÉSCIMO</h1> <h1>INSTITUCIONAL</h1>							
<h2>COBERTURA E IMPLANTAÇÃO</h2>							
<p>TÍTULO:</p> <p>DETALHE:</p> <p>PROPRIETÁRIO: MUNICÍPIO DE PATROCÍNIO DOCUMENTO: CNPJ.: 18.468.033/0001-26</p> <p>ENDEREÇO DO IMÓVEL:</p> <p style="text-align: center;">R. RUILO ALVES DO NASCIMENTO COM ELIAS ALVES CUMMA, 255 - CONTANTINO, PATROCÍNIO</p>							
<p>DESPA:</p>	<div style="display: flex; align-items: center;"> <div style="flex: 1;"> <p>R.T. EXECUÇÃO:</p> <p>RAIANE ANCIOSO SILVA-104312-31648</p> <p>RAIANE ANCIOSO SILVA CREA-158880</p> </div> <div style="flex: 1;">  </div> </div>						
<p>R.T. EXECUÇÃO:</p>							
<p>SUAU:</p>							
<p>PROPRIETARIO:</p> <p style="text-align: right; margin-top: 20px;"> MUNICÍPIO DE PATROCÍNIO <small>CPF.: 18.468.033/0001-26</small> </p>							
<p>o RESPONSÁVEL TÉCNICO PELO ÁREA FOMENTO AO PROJETO ASSUME PERANTE O MUNICÍPIO E TERCEIROS QUE TODAS AS CONDIÇÕES PREVISTAS NO PROJETO ARQUITETÔNICO ESTÃO EM ACORDO COM AS NBR'S E CÓDIGO DE ABILIDADE.</p>							
Nº DE UNIDADES		ÁREA DE LOTE (m²)	ÁREA DE IMPLANTAÇÃO (m²)	ZONA DE PLANEJAMENTO	TAXA DE IMPERMEABILIZAÇÃO (%)	COEFICIENTE DE APROPRIATEZ (UNIT/HA)	
01	01	2.000,00	1.138,04	Zn	56,96%	12,3%	0,57
ÁREAS		A CONSTRUIR (m²)	A REMOVER (m²)	A DESMOLAR (m²)	A CONSTRUIR (m²)	TOTAL (m²)	
PRINCIPAL	CONSTRUÇÃO	780,39	-	-	399,55	1.139,94	
DEPENDÊNCIA	-	-	-	-	-	-	
SER	QUADRA	LOTE			ESCALA INDICADA	DATA: OUT/2023	FOLHA: 02 / 03
14	08	223					

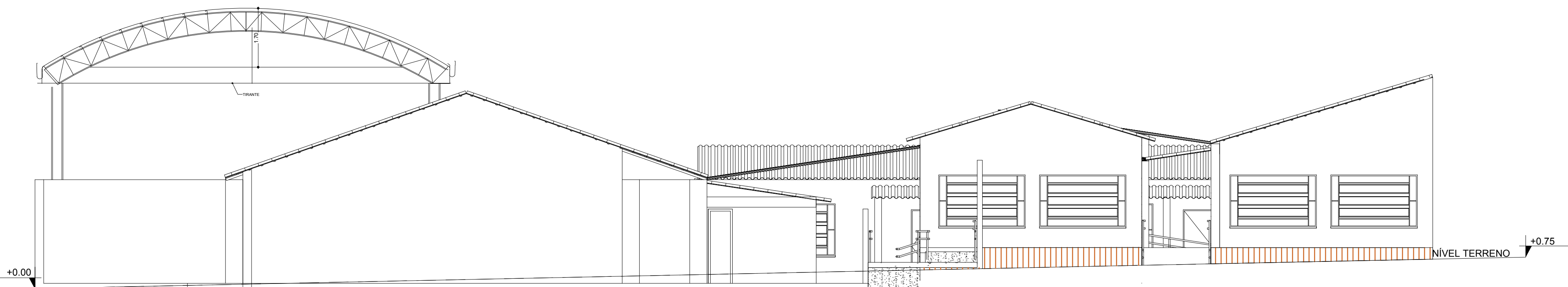

FACHADA 1

Escala 1:75

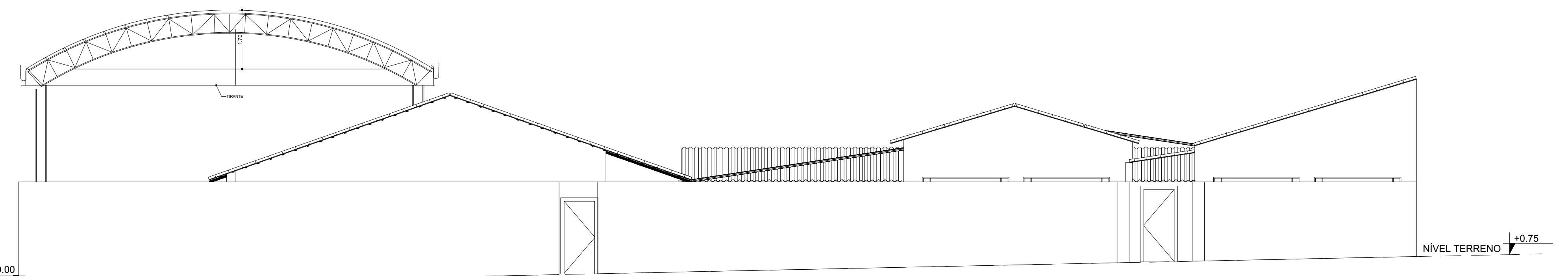

GREIDE RUA ELMIRO ALVES DO NASCIMENTO

Escala 1:75

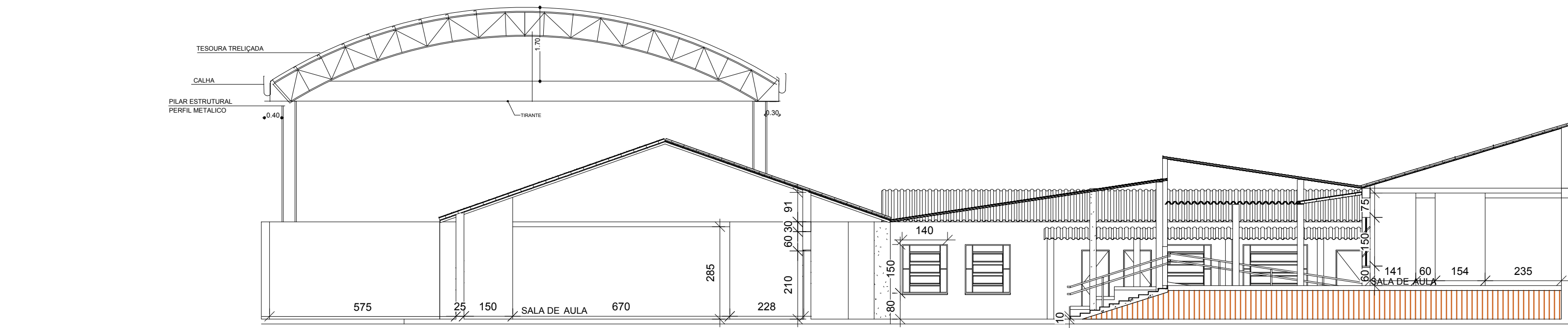

CORTE BB

Escala 1:100

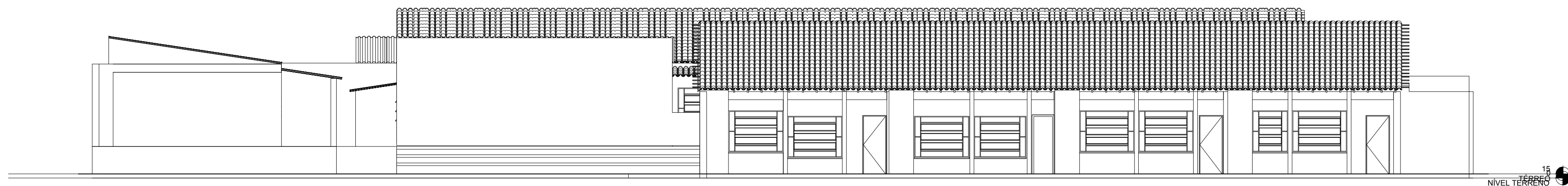

FACHADA 2

Escala 1:100

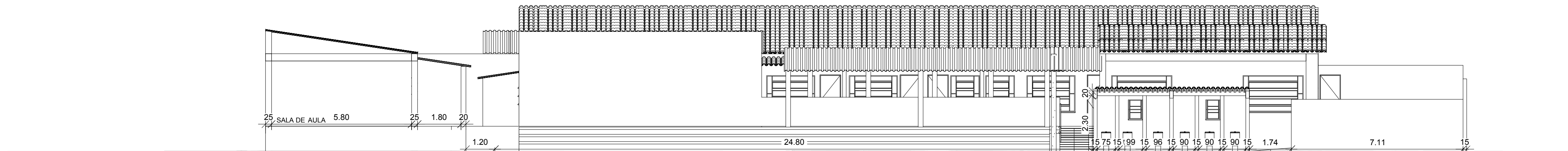

CORTE AA

Escala 1:100

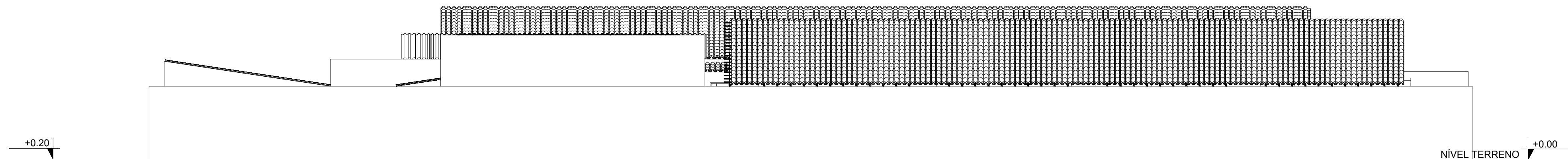

RUA ELIAS ALVES CUNHA

Escala 1:100

FNDE <small>Fundo Nacional de Desenvolvimento da Educação</small>		Ministério da Educação		GOVERNO FEDERAL BRASIL <small>PAÍS RICO E PAÍS SEM POBREZA</small>							
O DESENHO UTILIZADO É O PROJETO PADRÃO - FNDE PARA ESCOLA COM 12 SALAS DE AULA ADEQUANDO-O PARA 8 SALAS.											
 <p>SECRETARIA MUNICIPAL DE URBANISMO - SMU</p>						<p>TODOS OS DIREITOS RESERVADOS. ESTE DOCUMENTO NÃO PODE SER UTILIZADO, COPIADO OU Cedido FORA DOS TERMOS CONTRATUAIS, OU SEM AUTORIZAÇÃO DO RESPONSÁVEL. ESTE DESENHO DE PROPRIEDADE DA PREFEITURA MUNICIPAL DE PATROCÍNIO DEVE SER UTILIZADO SOMENTE PELO PESSOA AUTORIZADO, CIENTE DOS INTERESSES DO MUNICÍPIO. É PROIBIDA A SUA REPRODUÇÃO TOTAL OU PARCIAL SEM PERMISSÃO PRÉVIA POR ESCRITO, DEVENDO SER DEVOLVIDO PARA O DEPARTAMENTO DE ENGENHARIA QUANDO SOLICITADO. OU QUANDO DA CONCLUSÃO DOS TRABALHOS QUIS A INFORMAÇÃO ASSU CONTEÚDO FOS NECESSÁRIA.</p>					
TÍTULO: PROJETO DE ACRÉSCIMO											
USO: INSTITUCIONAL											
DETALHE: CORTES, GREIDES E FACHADAS											
PROPRIETÁRIO: MUNICÍPIO DE PATROCÍNIO		DOCUMENTO: CNPJ: 16.468.033/0001-26									
ENDEREÇO DO IMÓVEL: R. ELIPIRO ALVES DO NASCIMENTO COM ELIAS ALVES CUNHA, 255 - CONSTANTINO, PATROCÍNIO											
DATA: 01/11/2023		N.T. PROJETO: RAINE ANJOS SILVA-1045123184-8 RAINE ANJOS SILVA CREA: 068.600-0									
N.T. EXECUÇÃO:											
N.T.1:											
PROPRIETÁRIO:		MUNICÍPIO DE PATROCÍNIO CNPJ: 16.468.033/0001-26									
O RESPONSÁVEL TÉCNICO PELA OBRA E/OU AUTOR DO PROJETO ASSUME PERANTE O MUNICÍPIO E TERCEIROS QUE TODAS AS CONDIÇÕES PREVISTAS NO PROJETO ARQUITETÔNICO ESTÃO DE ACORDO COM AS NBR'S E CÓDIGO CIVIL BRASILEIRO.											
M² DE UNIDADES	M² DE PAVIMENTOS	M² DE ÁREA DO LOTE (M²)	M² DE ZONAMENTO URBANO (M²)	M² DE SALAS DE OCUPAÇÃO PERMANENTE (M²)	CONTEÚDO DE APROVEITAMENTO (M²)						
01	01	2.000,00	1.139,94	56,99%	12,3%						
ÁREAS CONSTRUTIVAS (M²)	Á. REGRADA (M²)	Á. SENSÍVEL (M²)	Á. CONTRAUL (M²)	TOTAL (M²)							
PRINCIPAL	780,30	-	-	359,55	1.139,94						
DEPENDÊNCIA	-	-	-	-	-						
SETOR:	QUADRA:	LOTE:	ESCALA:	DATA:	FOLHA:						
14	08	223	INDICADA	OUT/ 2023	03 / 03						