

12 FORMAS DE RESPALDO (NÍVEL +4.70)  
ESCALA 1/50

CARACTERÍSTICAS DO CONCRETO	
RESISTENCIA CARACTERISTICA	25 MPA
SLUMP	80MM
MODULO DE ELASTICIDADE	25 GPa
AGREGADO GRAUADO	BRITA 1 (BASALTO)
FATOR A/C	0,61
CLASSE DE AGRESSIVIDADE AMBIENTAL	FRACA
COBERTURA MINIMA DAS ARMADURAS	25 MM (30 MM SE EM CONTATO COM O SOLO)

V 1  
V 2  
Escala 1:50

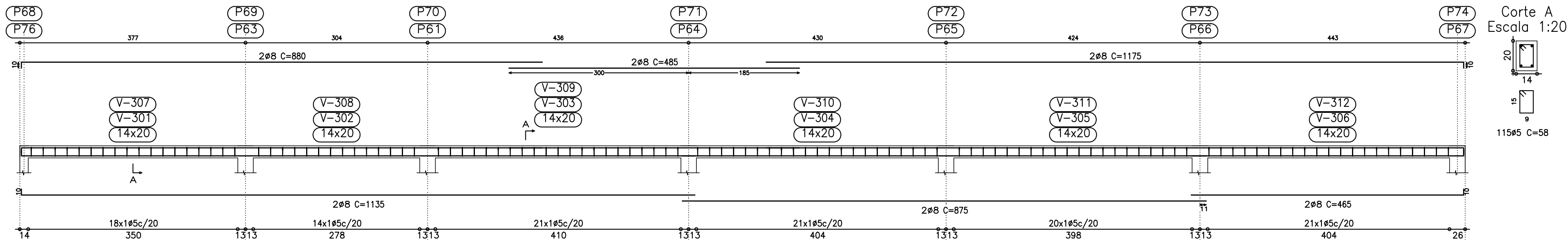

V 3  
Escala 1:50

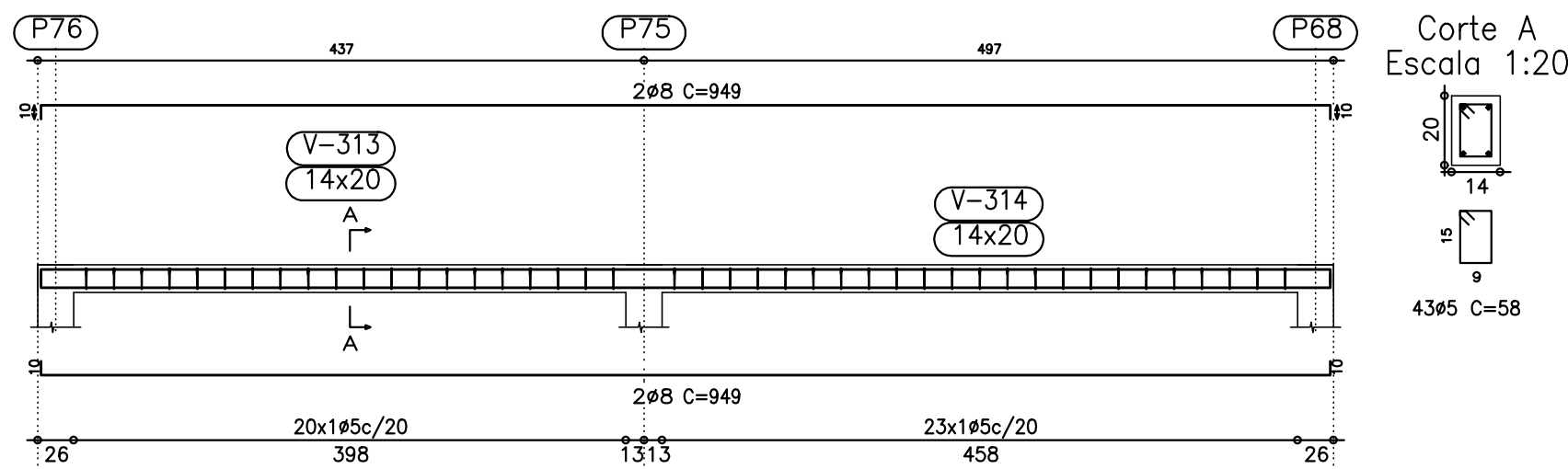

V 4  
Escala 1:50

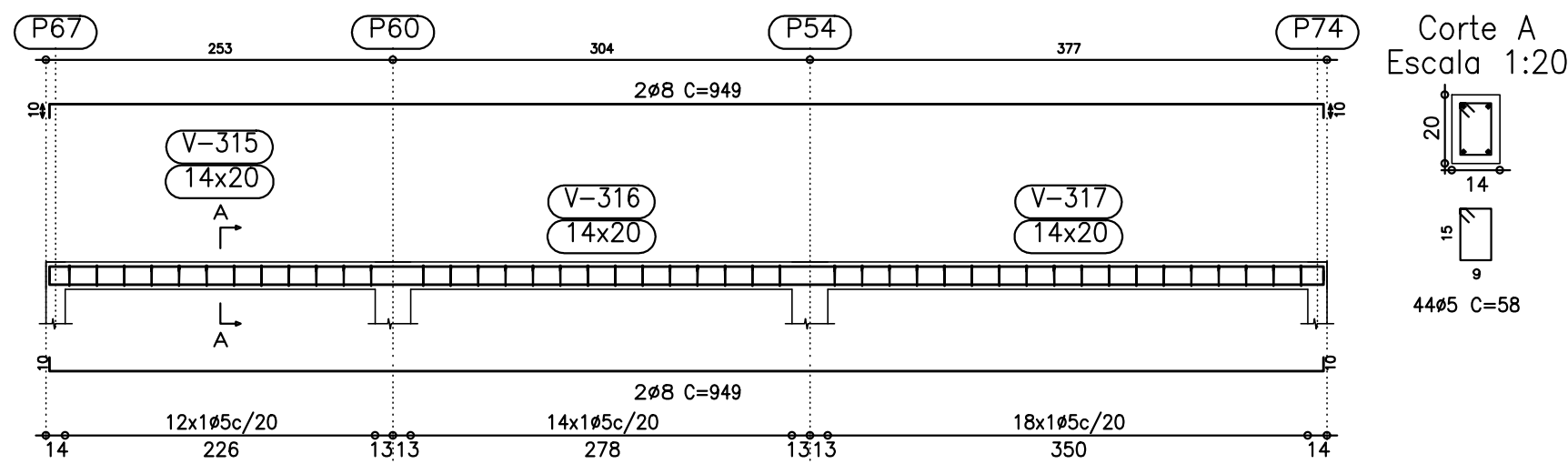

13 VIGAS DE RESPALDO  
ESCALA INDICADA

TODOS OS DIREITOS RESERVADOS. ESTE DOCUMENTO NÃO PODE SER UTILIZADO, COPIADO OU CEDIDO FORA DOS TERMOS CONTRATUAIS, OU SEM AUTORIZAÇÃO DO RESPONSÁVEL. ESTE DESENHO DE PROPRIEDADE DA **PREFEITURA MUNICIPAL DE PATROCÍNIO** DEVE SER UTILIZADO SOMENTE PELO PESSOAL AUTORIZADO, DENTRO DOS INTERESSES DO MUNICÍPIO. É PROIBIDA A SUA REPRODUÇÃO TOTAL OU PARCIAL SEM PERMISSÃO PRÉVIA POR ESCRITO, DEVENDO SER DEVOLVIDO PARA O DEPARTAMENTO DE ENGENHARIA QUANDO SOLICITADO OU QUANDO DA CONCLUSÃO DOS TRABALHOS QUAIS A INFORMAÇÃO AQUI CONTIDA FOI NECESSÁRIA.

TÍTULO:		PROJETO DE ESTRUTURAS EM CONCRETO ARMADO.	
USO:		INSTITUCIONAL	
DETALHE:		FORMAS DE RESPALDO E DETALHAMENTO ESTRUTURAL.	
PROPRIETÁRIO:		DOCUMENTO:	
MUNICÍPIO DE PATROCÍNIO		CNPJ.: 18.468.033/0001-26	
ENDEREÇO DO IMÓVEL:			
RUA PINTO DIAS, 1871 - OLÍMPIO NUNES - PATROCÍNIO/MG			
DAEPA:		R.T. PROJETO:	
		----- TIAGO SAMUEL TEIXEIRA CREA: 149.357/0	
		R.T. EXECUÇÃO:	
		-----	
		PROPRIETÁRIO:	
S.M.U.:		----- MUNICÍPIO DE PATROCÍNIO CNPJ.: 18.468.033/0001-26	

O RESPONSÁVEL TÉCNICO PELA OBRA E/OU AUTOR DO PROJETO ASSUME PERANTE O MUNICÍPIO E TERCEIROS QUE TAMBÉM NAS CONDIÇÕES PREVISTAS NO PROJETO ARQUITETÔNICO ESTÃO DE ACORDO COM AS NBR'S E CÓDIGO CIVIL BRASILEIRO.						
Nº DE UNIDADES	Nº DE PAVIMENTOS	ÁREA DO LOTE (m²)	ÁREA DE PROJEÇÃO (m²)	ZONEAMENTO (SIGLA)	TAXA DE OCUPAÇÃO (%)	TAXA DE PERMEABILIDADE (%)
01	01	5.000,00	2.068,80	ZCS	41,37%	37,18%
ÁREAS		CONSTRUIDA (m²)	A INCLUIR (m²)	A DEMOLIR (m²)	A CONSTRUIR (m²)	
PRINCIPAL		1.558,00	704,00	-	510,80	
DEPENDÊNCIA		-	-	-	-	
SETOR:	QUADRA:	LOTE:		ESCALA:	DATA:	FOLHA:
20	01	896		INDICADA	05/12/2022	04 / 09