



PREFEITURA MUNICIPAL DE PATROCÍNIO

ESTADO DE MINAS GERAIS

Secretaria Municipal de Meio Ambiente

PARECER TÉCNICO N° 26/2026

REQUERENTE:OUVIDORIA - PROTOCOLO 481

ENDEREÇO:AVENIDA ARAPONGA

BAIRRO: PARQUE DOS PASSAROS

DATA: 13/02/2026

Foi protocolada na Secretaria Municipal de Meio Ambiente – SEMMA, a solicitação de validade de arborização de árvores localizada no canteiro central da Avenida Araponga, Bairro Jardim dos Pássaros, na cidade de Patrocínio-MG.

Em atendimento à solicitação quanto à possibilidade de implantação de arborização urbana na Avenida Araponga, Bairro Parque dos Pássaros, no município de Patrocínio/MG, foi realizada vistoria técnica no local, com o objetivo de avaliar as condições físicas do logradouro e a viabilidade para o plantio de novos indivíduos arbóreos.

Durante a vistoria, verificou-se que o logradouro possui passeios com largura de 5,00 metros em ambos os lados, contendo rede de elétrica com posteamento e fiação implantada, bem como a presença de indivíduos arbóreos já existentes, demonstrando compatibilidade do local com a arborização urbana e atendendo a legislação vigente Lei Complementar 131 /2018.

No canteiro central da avenida, observa-se a existência de sistema de posteamento do tipo “pétola”, com rede elétrica subterrânea, condição tecnicamente favorável à implantação de arborização, uma vez que não há interferência com rede aérea de energia.

Constatou-se que no trecho compreendido aproximadamente entre os números 700 e 1200 há baixa densidade de arborização no canteiro central. Já no trecho próximo ao número 200, verifica-se ausência de indivíduos arbóreos, caracterizando área apta para novos plantios.

Do ponto de vista técnico, considera-se viável a implantação de arborização no canteiro central, recomendando-se, contudo, que o plantio seja realizado preferencialmente próximo ao meio-fio, e não no eixo central do canteiro, visando:

- Melhor desenvolvimento radicular;
- Redução de interferências com infraestrutura existente;



PREFEITURA MUNICIPAL DE PATROCÍNIO

ESTADO DE MINAS GERAIS

Secretaria Municipal de Meio Ambiente

- Melhoria das condições de irrigação natural;
- Maior segurança viária e visibilidade;
- Melhor organização paisagística do logradouro.

Dessa forma, conclui-se que há viabilidade técnica para implantação de novos indivíduos arbóreos ao longo do canteiro central da Avenida Araponga, especialmente nos trechos com baixa densidade ou ausência de arborização, desde que observados critérios técnicos de espaçamento, escolha de espécies adequadas ao meio urbano que sugerimos Pata de Vaca (*Bauhinia variegata*), Hibisco arbóreo (*Hibiscus rosa-sinensis*), Manacá da Serra (*Tibouchina mutabilis*, *Siringueira*) e Espinhadeira (*Neriunoleandro*) distanciamento em relação aos equipamentos públicos existentes.

Relatório Fotográfico



Foto 01: Local da Avenida no interior do canteiro **Foto 02:** Indivíduo plantado espécie não identificada



PREFEITURA MUNICIPAL DE PATROCÍNIO

ESTADO DE MINAS GERAIS

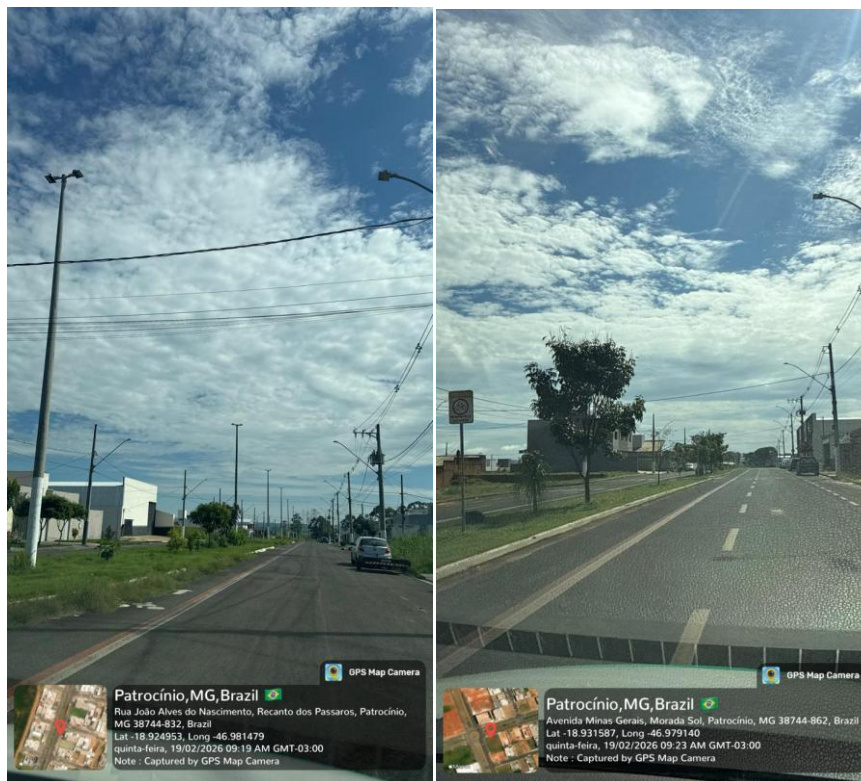
Secretaria Municipal de Meio Ambiente



Foto 03: Rede elétrica com fiação aérea nos passeios **Foto 04:** Posteameto no canteiro central tipo Petola

Patrocínio, 19/02/2026

VIA ORIGINAL ASSINADA E ARQUIVADA NA SECRETARIA

Patrícia Isabel Pereira Tolentino
Coordenadora II – Engenheira Civil, Ambiental e Sanitarista
CREA/MG 59.442/D

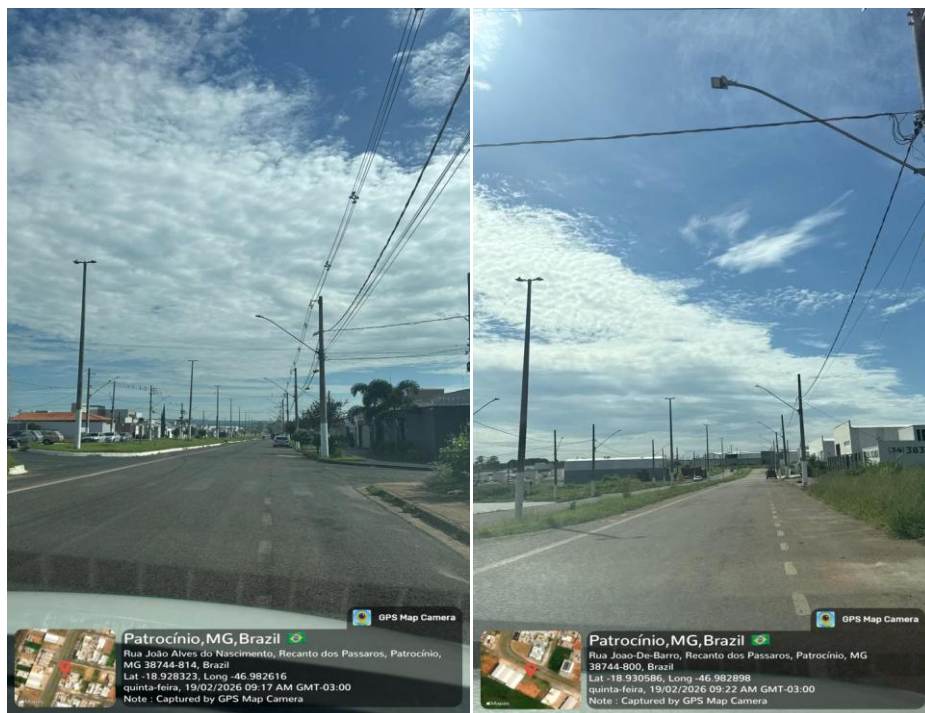
VIA ORIGINAL ASSINADA E ARQUIVADA NA SECRETARIA

FÁBIO DE CÁSSIO TOREZAN
Secretário Municipal de Meio Ambiente