



# PREFEITURA MUNICIPAL DE PATROCÍNIO

## ESTADO DE MINAS GERAIS

Secretaria Municipal de Meio Ambiente

### PARECER TÉCNICO Nº 61/2025

**Requerente:** Ouvidoria Geral do Município – Comunicação Interna nº 038/2025

**Endereço:** Praça do entorno do Terminal Rodoviário

**Bairro:** São Benedito

Foi recebida pela Secretaria Municipal de Meio Ambiente – SEMMA, em 10/09/2025 a Comunicação Interna de nº 038/2025, a qual solicitou à equipe técnica que averiguasse o estado das árvores situadas na praça do entorno do terminal rodoviário do município, que, pelo fato de estarem secas estaria preocupando moradores e comerciantes próximos quanto ao risco de queda.

### Vistoria e Decisão

Em vistoria realizada pela equipe técnica da SEMMA em 07/10/2025, foi constatado que a algumas árvores necessitam de poda de adequação, visando reduzir largura e altura da copa, pois se encontram muito próximas ao calçamento e por conter galhos próximos ou em contato com a rede elétrica.

*In loco*, foi verificado também a existência de indivíduos arbóreos com estado fitossanitário comprometido, apresentando descamação e deterioração do tronco, além de galhos secos e quebradiços. Ademais, foram observadas árvores mortas, com ausência completa de folhagem, apresentando cavidades, fragmentação do tronco e partes em decomposição.

Sendo assim, sugere-se a substituição desses indivíduos arbóreos por novas mudas saudáveis adequadas ao local, uma vez que as árvores, no estado em que se encontram, podem constituir risco à segurança de edificações e pessoas que frequentam o local e entorno.

Desta forma, apresenta-se na seguinte tabela os indivíduos arbóreos **deferidos** para poda e supressão, tendo como pontos de referência as coordenadas geográficas, DATUM WGS-84:

| Nº | Espécie            | Nome Científico            | Latitude | Longitude | Decisão   |
|----|--------------------|----------------------------|----------|-----------|-----------|
| 01 | Pau-formiga        | <i>Triplaris americana</i> | 7905877  | 289363    | Supressão |
| 02 | Pau-formiga        | <i>Triplaris americana</i> | 7905872  | 289367    | Supressão |
| 03 | Pau-formiga        | <i>Triplaris americana</i> | 7905862  | 289370    | Supressão |
| 04 | Morta              | -                          | 7905851  | 289324    | Supressão |
| 05 | Morta              | -                          | 7905846  | 289311    | Supressão |
| 06 | Pau-formiga        | <i>Triplaris americana</i> | 7905905  | 289347    | Poda      |
| 07 | Jacarandá-de-minas | <i>Jacarandacuspifolia</i> | 7906013  | 289282    | Supressão |
| 08 | Pau-formiga        | <i>Triplaris americana</i> | 7905941  | 289261    | Poda      |



# PREFEITURA MUNICIPAL DE PATROCÍNIO

## ESTADO DE MINAS GERAIS

### Secretaria Municipal de Meio Ambiente

|    |       |                       |         |        |           |
|----|-------|-----------------------|---------|--------|-----------|
| 09 | Morta | -                     | 7905869 | 289308 | Supressão |
| 10 | Ficus | <i>Ficusbenjamina</i> | 7905860 | 289301 | Poda      |

Considerando a Deliberação Normativa CODEMA, Nº 14, de 06 de abril de 2.017, que dispõe sobre plantio, poda, transplante, corte, supressão, custos indenizatórios e não compensação de árvores situadas em logradouros públicos e em propriedades particulares, sediadas no Perímetro Urbano do Município de Patrocínio, Estado de Minas Gerais, que dispõe em seu Art. 1º:

*“Artigo 1º. Os pedidos de autorização para plantio, poda, transplante, corte e supressões de elementos arbóreos lenhosos serão efetuadas pela Secretaria Municipal de Meio Ambiente, exceto nos casos que se referem às Árvores localizadas nas Praças Públicas, Canteiros Centrais das Avenidas e nos locais Tombados pelo Patrimônio Histórico e Cultural do Município de Patrocínio, Estado de Minas Gerais; Devendo a Secretaria apresentar Relatório Bimestral ao CODEMA sobre procedimento de corte, transplante, poda e supressões de Árvores, nos seguintes casos:*

***I – Quando o estado fitossanitário da árvore justificar;***

***II – Quando a árvore, ou parte dela, apresentar risco de queda;***

***III – Quando a árvore constituir risco à segurança das edificações, sem que haja outra solução para o problema;***

*IV – quando a árvore estiver causando danos comprovados ao Patrimônio Público ou privado, não havendo alternativa para solução;*

*V – quando o plantio irregular ou a propagação espontânea de espécies impossibilitarem o desenvolvimento adequado de árvores vizinhas;*

*VI – quando se tratar de espécie invasora, tóxica e/ou com princípio alergênico, com propagação prejudicial comprovada;*

*VII – quando da implantação de empreendimentos públicos ou privados, não havendo solução técnica comprovada que evite a necessidade da supressão ou corte;*

*VIII – quando a árvore constituir obstáculo fisicamente incontornável ao acesso de veículos e pessoas.”*

Diante do exposto, considerando que a situação se enquadra no Art. 1º, incisos I, II e III das hipóteses autorizativas de poda e supressão previstas na Deliberação Normativa nº 14 do CODEMA, e em conformidade com a ABNT/NBR 16246-1, opino pelo deferimento da poda de 02 (duas) árvores denominadas Pau-formiga (*Triplaris americana*), poda de 01 (uma) árvore da espécie Ficus (*Ficusbenjamina*), e a supressão de 03 (três) exemplares de Pau-formiga



# PREFEITURA MUNICIPAL DE PATROCÍNIO

## ESTADO DE MINAS GERAIS

### Secretaria Municipal de Meio Ambiente

(*Triplaris americana*), 03 (três) indivíduos mortos não identificados e 01 (um) Jacarandá-de-minas (*Jacarandacuspifolia*).

#### **Compensação**

Conforme a DN CODEMA Nº 16/2017, fica estabelecido em seu Art. 8º, 1º parágrafo, que o número de indivíduos arbóreos a serem compensados será na proporção de um para um (em se tratando de espécies exóticas) e de dois para um (em se tratando de espécies nativas).

Destaca-se ainda que as Leis Complementares Municipais nº 130/2014 e nº 133/2014, determinam que é obrigatório o plantio de árvore nas calçadas ou a existência de um jardim a cada 12 (doze) metros, bem como é necessário o plantio de 01 (uma) árvore para cada 03 (três) vagas em área de estacionamento.

Dessa forma, considerando a proporção para a realização da compensação estabelecida na DN CODEMA nº 16/2017 e que a praça do Terminal Rodoviário é de propriedade do município, fica estabelecido que: sendo os exemplares de Pau-formiga e Jacarandá-de-minas consideradas espécies nativas, o Município, através da Secretaria Municipal de Obras Públicas, deverá realizar o plantio de 8 (oito) mudas de espécies nativas, em substituição aos indivíduos mortos não passíveis de identificação devido à ausência de material botânico, deverão ser plantadas 03 (três) mudas de espécies podendo ser nativas ou exóticas, desde que apropriadas ao local, como forma de compensação ambiental.

#### **Decisão**

Respeitando os princípios de interesse público de segurança, razoabilidade e proporcionalidade, solicita-se ao CODEMA pela análise e julgamento do plenário.

A Prefeitura Municipal de Patrocínio não realiza podas/cortes de árvores na área interna de imóveis particulares, apenas em áreas públicas e em calçadas.

Este parecer tem validade de 90 dias a contar da data de impressão deste documento.

Em conformidade com a Deliberação Normativa do Conselho Municipal de Conservação e Defesa do Meio Ambiente - CODEMA, Nº 14, de 06 de abril de 2.017; em seu Artigo 1º (Dispõe sobre o plantio, poda, transplante, corte, supressão, custos indenizatórios e não compensação de árvores situadas em logradouros públicos e em propriedades (Particulares, sediadas no Perímetro Urbano do Município de Patrocínio, Estado de Minas Gerais); com a Nota Orientativa Nº 03/2012 da Diretoria Técnico Normativa de Minas Gerais (DITEN), com este Parecer Técnico, solicita-se ao CODEMA pela análise e julgamento do plenário.

✓ Segundo a Lei nº 9.605/1998, a penalidade para quem modifica, danifica ou destrói ninho é de, no mínimo, 06 meses a 01 ano de detenção e multa; portanto, árvores com ninhos ocupados por aves não podem ser suprimidas ou podadas no local do ninho.

✓ O cidadão que pratica poda drástica (retirar mais que 30% do volume da copa da árvore) infringe o Art. 49 da Lei Federal nº 9.605/98: Destruir, danificar, lesar ou maltratar, por qualquer modo ou meio, plantas de ornamentação de logradouros públicos ou em propriedade privada alheia: Pena - detenção, de três meses a um ano, ou multa, ou ambas as penas cumulativamente. Se for aplicada a





# PREFEITURA MUNICIPAL DE PATROCÍNIO

ESTADO DE MINAS GERAIS

Secretaria Municipal de Meio Ambiente

multa, esta será de R\$ 100,00 a R\$ 1.000,00 por árvore, conforme previsto no artigo 56 do Decreto Federal nº 6.514/2008.

## RELATÓRIO FOTOGRÁFICO



Fotos 01, 02 e 03: Exemplares de Pau-formiga que necessitam de supressão

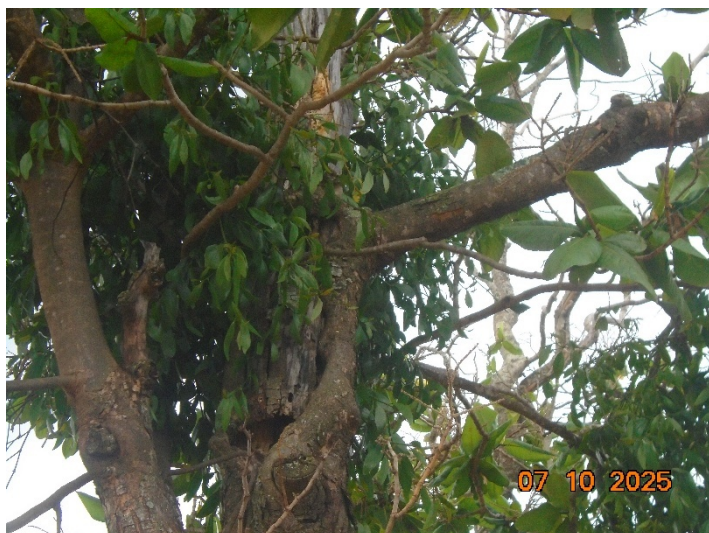

Fotos 04 e 05: Observa-se cavidades e apodrecimento nos indivíduos de Pau-formiga





**Fotos 06 e 07:** Necessidade de poda de adequação. Observa-se galhos estendidos sobre a calçada e proximidade com o poste de iluminação pública.



**Fotos 08 e 09:** Indivíduo de jacarandá-de-minas e imagem demonstrando cavidade e comprometimento do tronco.



# PREFEITURA MUNICIPAL DE PATROCÍNIO

ESTADO DE MINAS GERAIS

Secretaria Municipal de Meio Ambiente



**Foto 10:** Árvore morta não identificada



**Fotos 11 e 12:** Observa-se a ausência de folhagem, presença de galhos secos, quebradiços e descamação do tronco



**Foto 13:** Árvore morta, não identificada. Observa-se que parte superior da árvore já havia sido cortada, ausência de novas ramificações.





# PREFEITURA MUNICIPAL DE PATROCÍNIO

ESTADO DE MINAS GERAIS

Secretaria Municipal de Meio Ambiente



**Fotos 14 e 15:** Árvore morta, não identificada. Observa-se ausência completa de folhagem, galhos secos e quebradiços.

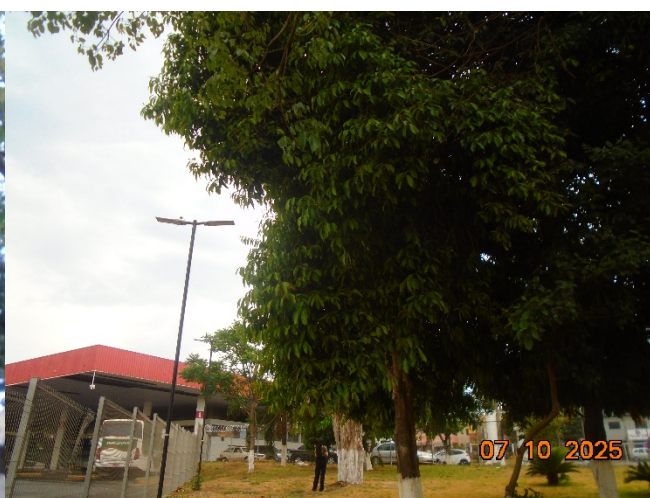

**Fotos 16 e 17:** Indivíduo de Ficus que necessita de poda para redução e levantamento de copa.

Fonte: SEMMA

Na imagem de satélite a seguir, disponibilizada pelo software Google Earth, tem-se a demarcação da localização das árvores sujeitas a poda e supressão (Figura 01).





# PREFEITURA MUNICIPAL DE PATROCÍNIO

ESTADO DE MINAS GERAIS

Secretaria Municipal de Meio Ambiente



**Figura 01:** Localização dos indivíduos arbóreos deferidos para poda e supressão. *Fonte:* Google Earth.

Patrocínio (MG), 10 de outubro de 2025.

**KYANE NAYARA DE CASTRO**  
ANALISTA AMBIENTAL

De acordo:

**FÁBIO DE CÁSSIO TOREZAN**  
SECRETÁRIO MUNICIPAL DE MEIO AMBIENTE